



Domaine Maritime de Beg Porz

21 et 22 mars 2020

**Scrap en Bretagne
à Kerfany-les-Pins**



Détail du séjour

Séjour en pension complète en hébergement de type hôtelier

Du 21/03/20 (Repas du samedi midi : Auberge espagnole, 1ère prestation dîner)

au 22/03/20 (petit-déjeuner et déjeuner)

Solange CUZARD

Port : 06 66 21 81 58

Mail : solange29@wanadoo.fr

Marie Yvette TROLEZ

Port : 06 89 17 99 94

Mail : trolezm@wanadoo.fr

Hélène CORAZZA

Port : 06 31 26 76 72

Mail : helene.corazza@gmail.com

En Finistère, le Domaine de Beg Porz est idéalement situé entre Pont-Aven, Quimper, Concarneau et Lorient, un pays qui condense ce que la Bretagne Sud a de plus beau à offrir !

Le Domaine est un village de vacances proposant plusieurs formules d'hébergement A TERRE et de nombreuses activités nautiques EN MER.

Plages, patrimoine, randonnées, voile ou kayak, vous n'aurez que l'embaras du choix pour profiter de vacances inoubliables !

Le célèbre sentier des douaniers, le GR34®, passe au pied du Domaine.

Depuis 2012, le Domaine de Beg Porz, village de vacances

Cap France, est labellisé Chouette Nature® en faveur d'un tourisme durable respectueux de l'environnement et des hommes.

Propriété de la MSA, le Domaine de Beg Porz est une association à but non lucratif dont l'objet est de rendre accessible, au plus grand nombre, des vacances de qualité associées à la découverte du milieu marin et des activités nautiques.

Village de vacances*** avec animations permanentes, le Domaine propose en libre accès : piscine couverte et chauffée à 30°, spa, mini-golf, bouledrome, tennis de table, aire de jeux, wifi, lave-linge, sèche-linge, séchoir collectif, salles de réunions et de détente.

Domaine de Beg Porz
29350 Moëlan-sur-Mer
Tél : 02 98 71 07 98
www.beg-porz.com



Samedi 21/03/20 (arrivée : dans la matinée en salle séminaire)

Dimanche 22/03/20 (départ de Beg Porz vers 17 h)



LE DOMAINE Formule Hôtelière

Les paysages et l'ambiance varient beaucoup de mars à novembre. Le son du calme de mars n'est pas le même que celui du calme de septembre. En rentrant de votre promenade le long de l'eau ou de votre journée de scrap.

Ici, vous privilégiez avant tout le confort.

Oubliez les contraintes, glissez les pieds sous la table et bénéficiez d'un service hôtelier de qualité.

FORMULE
HÔTELIÈRE

Hébergement

Pour nous, hébergement en chambre individuelle (supplément 14,00/nuite) ou par 2 selon la formule que vous avez choisie (*liste page 4 pour rappel*).

47 chambres avec lit double, les draps, le linge de table et le linge de toilette sont fournis.

Télé et téléphone dans toutes les chambres.

Wifi dans le hall d'accueil.

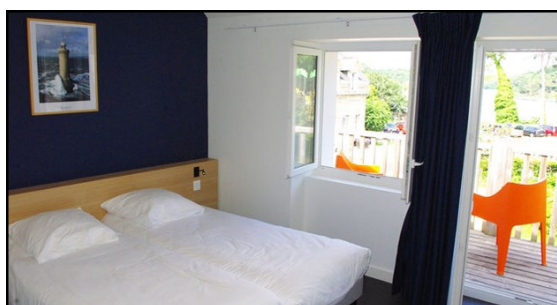

Restauration

Restauration de qualité, soigneusement préparée sur place, propose des spécialités locales, service à l'assiette. Petit déjeuner sous forme de buffet.

Cidre local et vin à discrétion, café offert le midi. Les menus font largement place aux spécialités locales ;

saveurs, traditions, produits de la mer, cidre... Menus de remplacement proposés (poisson, végétarien...)

Nous passerons à table pour le petit-déjeuner, de 8 heures à 9 h 30 ; pour le déjeuner, de 12 h 15 à 12 h 45 ; et pour le dîner de 19 h 15 à 19 h 45.

Samedi midi, auberge espagnole, chacune apporte les boissons et apéro ou un plat salé ou un plat sucré (suivant choix sur le sondage).



Le programme

Sans obligation bien entendu !!!

ALBUM 15x20 cm

« Se créer de beaux souvenirs » »

Samedi :

Karen nous propose un album adapté à toutes les photos en plein air, promenades, jardins, visites touristiques....en famille, en couple ou avec des amis.

Album 'Se créer de beaux souvenirs'

L'album fait 15x20 cm avec des pages au maximum de 15x19,5 cm.

- Collection 'Yellow' de Florilèges Design
- Motifs : feuilles et fleurs
- Techniques utilisant des poudres Brusho.



- une grosse aiguille,
- un pose-œillet (type crop-a-dile ou autre) ...
- de la cartonnelle fine (type paquet de céréale) : un morceau de 2,5x20 cm et un de 2,5x19 cm.
- encre Versafine Clair 'Warm Breeze' pour les tamponnages et encre autour des papiers. Vous pouvez également utiliser de l'encre Distress Ink Evergreen Bough si vous en avez.
- encre noire type Versafine, Archival ou Memento.
- morceaux de mousse 'Cut N dry' ou autres pour encrer autour des papiers.
- essuie-tout et pinceaux ronds (gros et fin) pour travailler les poudres Brusho.

► Une vingtaine de photos :

22 photos, la plupart d'environ 12x9 cm. Celles de Karen sont en couleur. Si vous souhaitez, il sera facile de changer les formats des photos sur plusieurs pages.

► Votre matériel habituel de scrap :

Crayons, ciseaux, un bon cutter ou massicot, règle, plioir, tapis de découpe ou vieux calendrier, adhésifs (double face, mousse 3D, crayon colle, etc.), lingettes, plastique de protection pour la table, poubelle...

► Vous trouverez sur place :

Le matériel de l'association

Pour prolonger notre week-end menu à la carte

- Double douceur de vivre
- Challenge de Mars : une DICTÉE !
- On continue avec la collection Yellow !

(liens en annexe)

Merci Claudine, Brigitte et Solange

ANNEXES A IMPRIMER PAR VOS SOINS

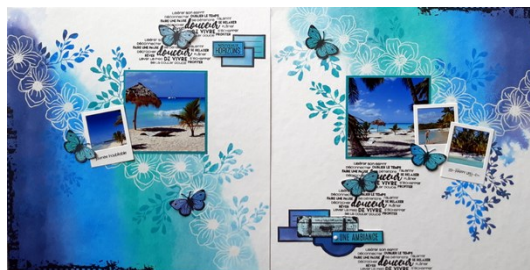



LES SCROPINES DU WEEK-END

	Ch. Seule	Ch. Double	
CORAZZA Hélène		X	06 31 26 76 72
CUZARD Solange			06 66 21 81 58
VILLARD Danielle		X	06 01 96 95 07
DREZEN Yvette			06 86 90 41 02
DEROUT Danièle		X	06 78 72 40 70
COTTEN Nathalie			06 15 06 51 45
KERVELLA Nicole		X	06 28 28 51 44
GUYADER Brigitte			06 83 53 53 86
LE GALL Geneviève		X	06 33 15 65 42
TROLEZ Marie Yvette			06 89 17 99 94
HOSTIOU Guylène		X	06 49 98 42 31
GUINARD Frédérique			06 75 65 52 27
ALAIN Tiphaine		X	06 99 88 95 98
HAURY Laurence			06 98 35 13 09
CHRISTIEN Marie-Pierre		X	06 84 15 42 88
LENNON Jacqueline			
BLEUZEN Sophie		X	07 70 94 89 60
GUICHOUX Chrystelle			
DUMOULIN Magali		X	06 64 96 74 42
TRAON Florence			06 75 38 36 48
OLLIVIER Claudine	X		06 67 50 84 65
JAMES Karen	X		07 51 65 17 20

Comment s'y rendre



Par la route* :

36 km	00h26	Prendre à droite: N165 / E60
		Prendre sortie en direction de :
		N165 E60
36 km	00h26	
		Prendre à droite en direction de :
		D4
		MOËLAN-SUR-MER RIEC-SUR-BELON
36 km	00h26	
38 km	00h28	D4 Continuer sur : D4
40 km	00h30	D104 Au rond-point, prendre la 3ème sortie: D104
40 km	00h30	Traverser Riec-sur-Belon
41 km	00h32	60 Vitesse limitée à 50 km/h
41 km	00h32	Au rond-point, prendre la 2nde sortie: Rue des Gentilshommes
41 km	00h32	Prendre à droite: Rue du Presbytère
41 km	00h32	Au rond-point, Place de l'Eglise, prendre la 3ème sortie: Rue de Moëlan
		Sortie de Riec-sur-Belon
42 km	00h34	D24 Prendre à droite: D24
46 km	00h37	Succession de virages sur 0.5 km
47 km	00h39	Traverser Moëlan-sur-Mer
47 km	00h39	Prendre à droite: Ker Raymond
48 km	00h40	Prendre à droite: D116
		Sortie de Moëlan-sur-Mer
48 km	00h41	D116 Continuer sur : D116
50 km	00h43	Entrer dans Kerdoualen
51 km	00h45	Prendre à droite: Rue du Bélon
52 km	00h47	Continuer sur : Rue Bel-Air
53 km	00h50	Prendre à droite: Beg Porz
54 km	00h50	

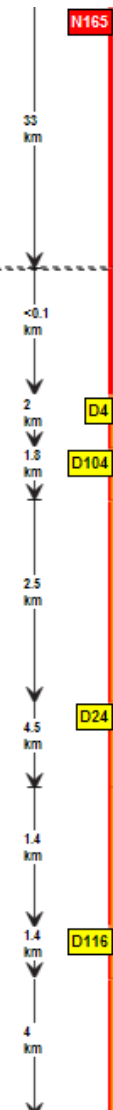

* Vous pouvez aussi arriver par la mer
(3°43'00 W
47°48'50 N
carte SHOM
7138 P)



Ne pas oublier

Les boissons, l'apéro, le plat salé ou sucré que vous avez confectionné pour l'auberge espagnole du samedi midi



... votre assiette, votre verre, votre mug, vos couverts...



mon restaurant

N'oubliez pas votre maillot de bains si vous voulez profiter de la piscine à 30° et du jacuzzi



mon yacht

Relaxez-vous
et profitez bien d'un
week-end rien que pour
vous !

Bons préparatifs



Une petite pensée...



Nous pensons à toi

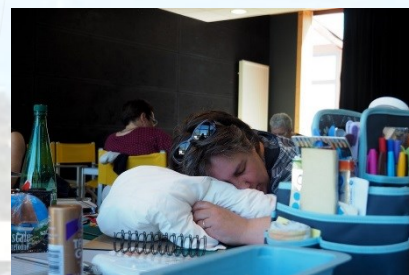

... votre coussin ou oreiller...



Elle va nous manquer !